SERVIZIO DI ANALISI DELLO SCENARIO ECONOMICO TERRITORIALE E DELLA CONOSCENZA DEL MERCATO DEL LAVORO IN PROVINCIA DI BARI

2° Rapporto Semestrale

"Analisi dello scenario economico territoriale e degli obiettivi occupazionali"

Gruppo Nomisma S.p.A.

Luigi Scarola (Coordinatore di progetto)

Costanza Arlotti

Francesco Capobianco

Federico Fontolan

Piera Magnatti

Elisa Pampolini

Paola Piccioni

Sara Teghini

Gruppo Profin Service S.r.l.

Angela Scianatico

Guglielmo De Masi

Angela Re David

Serafina Bitetto

4.3. Il metalmeccanico

1° sezione – La rilevanza del settore e l'analisi delle interdipendenze settoriali

Il metalmeccanico barese sconta, come avviene in altri territori del Mezzogiorno d'Italia, un ritardo strutturale sotto il profilo della presenza industriale rispetto al Centro-Nord. Facendo riferimento agli indici di specializzazione per numero di imprese (2010), infatti, il confronto col dato nazionale vede un valore massimo, e comunque molto basso, pari 0,80 nel sottosettore della fabbricazione di autoveicoli.

In questo specifico sotto-settore, tuttavia, emerge un buon grado di specializzazione (1,10) relativamente al numero di addetti. Restringendo il confronto al Sud Italia si riscontrano alti coefficienti di specializzazione per la fabbricazione di macchinari n.c.a (1,51) e per quella di autoveicoli (1,27).

Tabella 4.13 - Provincia di Bari: La specializzazione metalmeccanica barese – Indici selezionati - Anni 2008 e 2010

Indici	Codice Ateco	Settori e sottosettori	Valori
Indice di specializzazione numero di imprese 2010 Bari - Italia	C 24	Metallurgia	0,63
	C 25	Fabbricazione di prodotti in metallo	0,64
	C 28	Fabbricazione di macchinari ed appar. nca	0,71
	C 29	Fabbricazione di autoveicoli	0,80
	C 30	Fabbricazione di altri mezzi di trasporto	0,48
Indice di specializzazione numero di imprese 2010 - Bari - Sud	C 24	Metallurgia	0,91
	C 25	Fabbricazione di prodotti in metallo	0,88
	C 28	Fabbricazione di macchinari ed appar. nca	**1,51**
	C 29	Fabbricazione di autoveicoli	**1,27**
	C 30	Fabbricazione di altri mezzi di trasporto	0,72
Indice di specializzazione numero di addetti 2008 Bari - Italia	CL	Fabbricaz. di mezzi di trasporto	**1,10**
Indice di specializzazione numero di addetti 2008 - Bari - Sud	CK	Fabbricaz. di macchinari ed apparecchi n.c.a.	**1,64**

Fonte: nostre elaborazioni su dati ISTAT e Movimprese

Tabella 4.15 - Provincia di Bari: Produzione di metallo e fabbricazione di prodotti in metallo – Principali settori collegati e coefficienti moltiplicativi (X 1000)

Principali settori collegati	Coefficienti moltiplicativi	% sul totale
Produzione di metallo e fabbr. di prodotti in metallo	1.214,3	69,7
Trasporti,magazzinaggio e comunicaz.	89,2	5,1
Prod.e distrib.energ.elettr.,gas e acqua	81,0	4,7
Commercio	76,9	4,4
Informatica, R&S, servizi alle imprese	74,3	4,3
Intermediaz.monetaria e finanziaria	35,5	2,0
Attività immobiliari, noleggio	26,2	1,5
Fabbric.prodotti lavoraz.min.non metallif.	23,1	1,3
Altre industrie manifatturiere	21,6	1,2
Costruzioni	20,7	1,2
Fabbric.coke,raffinerie,combust.nucleari	12,8	0,7
Altri servizi pubblici,sociali e personali	10,9	0,6
Estrazione di minerali non energetici	9,5	0,5
Fabbric.pasta-carta e della carta	8,3	0,5
Fabbric.macchine ed appar. mecc.,instal.	6,6	0,4
Altri settori	31,2	1,8
Totale	**1.742**	**100,0**

Fonte: nostre elaborazioni su dati Nomisma

2° sezione - Le prospettive a breve termine

All'interno del campione di 295 imprese metalmeccaniche baresi, ad eccezione di stabilimenti facenti capo a grandi gruppi internazionali, non si riscontra una presenza diffusa di grandi aziende.

Le imprese definite come "leader" in questo comparto sono 32 (l'11% del totale) e corrispondono a quelle imprese con più di 5 milioni di euro di fatturato. La sommatoria dei ricavi al 2009 di queste 32 imprese sfiora i 400 milioni di euro e rappresenta il 55% della sommatoria dei ricavi delle 295 nel complesso.

Tabella 4.18 – Provincia di Bari: ricavi delle vendite per dimensione aziendale – Metalmeccanico – Valori in percentuale – Anni 2005-2011

	2005	2006	2007	2008	2009	2010	2011*
Media	2.760	2.983	3.193	3.223	2.445	2.529	2.613
Leader	13.510	14.046	15.669	15.423	12.421	13.973	15.526
PMI	2.328	2.625	2.686	2.789	1.975	1.982	1.989

Fonte: nostre elaborazioni su dati Indagini Diretta e AIDA Bureau Van Dijk

Figura 4.10 – Provincia di Bari: evoluzione dei ricavi delle vendite del comparto metalmeccanico per classi dimensionali di azienda – Anno base 2005 – Anni 2005-2011

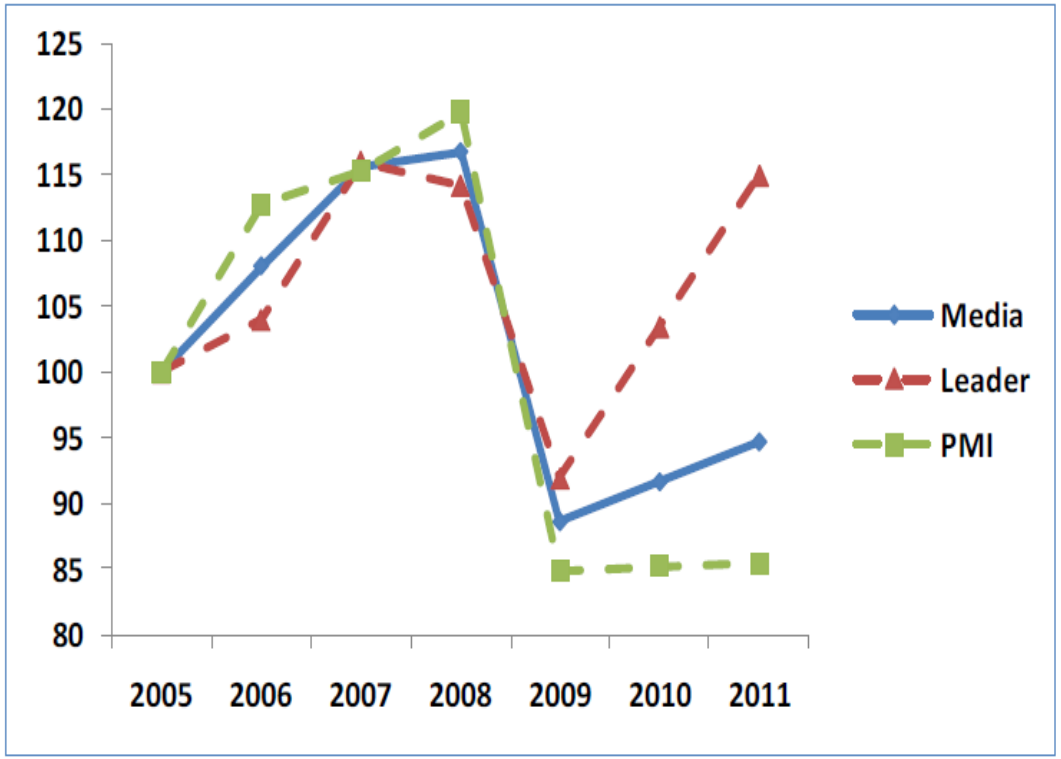

Fonte: nostre elaborazioni su dati Indagini Diretta e AIDA Bureau Van Dijk

Figura 4.11 – Provincia di Bari: figure "desiderate" per aree aziendali – Metalmeccanico

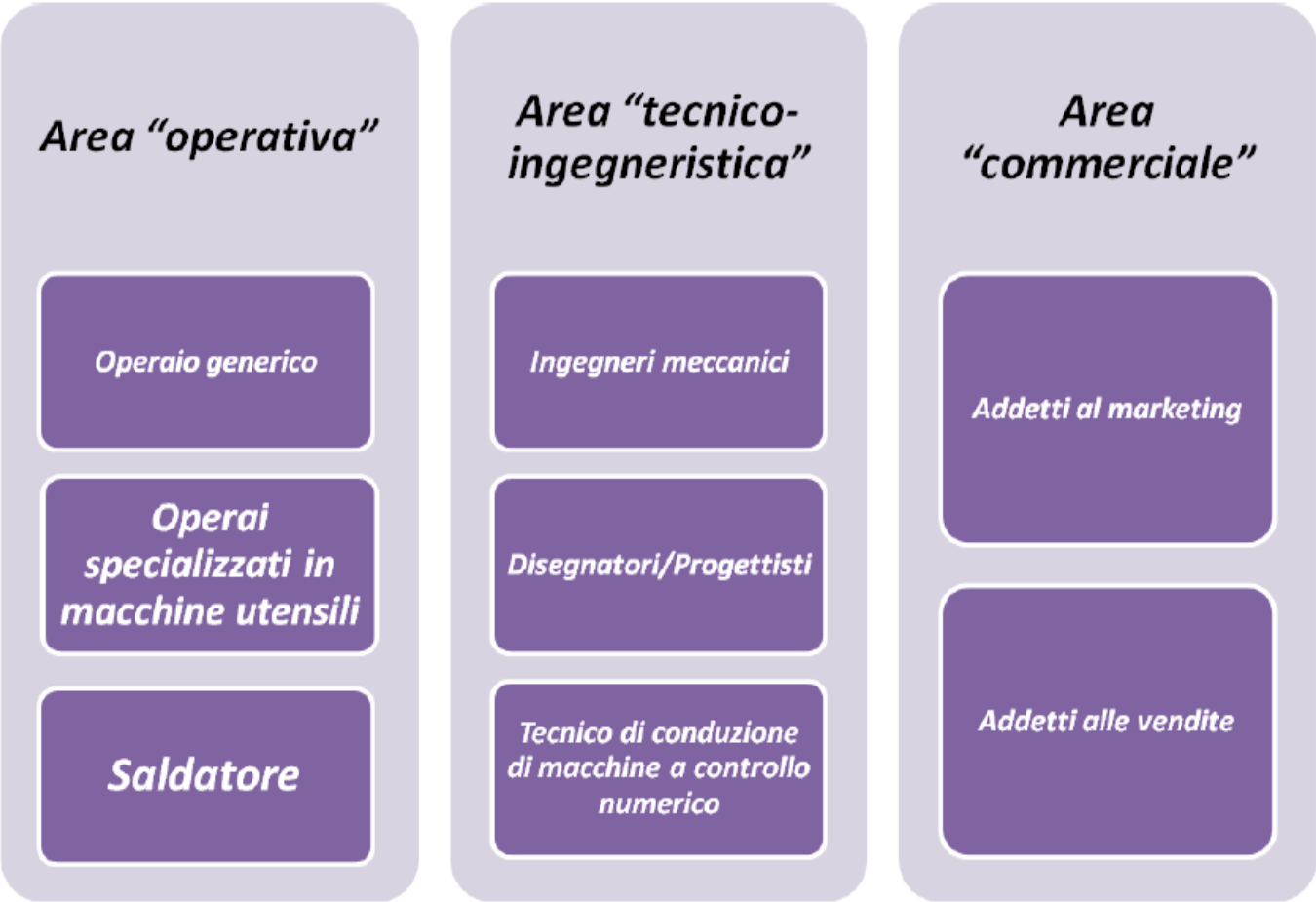

Fonte: nostre elaborazioni su dati Indagini Diretta

Le professioni di difficile reperimento dei diplomati* e l'indirizzo di diploma prevalentemente richiesto, secondo le assunzioni non stagionali programmate dalle imprese dell'industria e dei servizi per il 2013
(valori assoluti e incidenze percentuali)

Professioni	Assunzioni non stagionali di diplomati (v.a.)**	Assunzioni di diplomati di difficile reperimento (v.a.)**	Incidenza assunzioni diplomati di difficile reperimento (%)	Indirizzo di diploma richiesto prevalentemente
SVILUPPATORE DI SOFTWARE	580	200	34,6	Tecnico informatico
DISEGNATORE TECNICO	760	220	29,3	Perito tecnico meccanico
ASSISTENTE SOCIO-SANITARIO CON FUNZIONI DI SOSTEGNO IN ISTITUZIONI	1.510	330	22,1	Tecnico dei servizi sociali
RIPARATORE DI MACCHINARI E IMPIANTI	1.040	220	21,5	Perito tecnico meccanico
MECCANICO RIPARATORE D'AUTOVEICOLI	850	170	20,3	Perito tecnico meccanico
ADDETTO ALLE VENDITE ALL'INGROSSO	730	130	18,0	Operatore commerciale
ASSISTENTE ALLA POLTRONA	1.120	190	17,3	Odontotecnico
CUOCO	1.880	320	16,9	Tecnico dei servizi ristorazione e servizi turistici
PROGRAMMATORE INFORMATICO	1.320	220	16,9	Tecnico informatico
CAMERIERE	4.750	700	14,8	Tecnico dei servizi ristorazione e servizi turistici

* Fra quelle per le quali il numero di assunzioni supera le 400 unità
** Valori assoluti arrotondati alle decine.
Fonte: Unioncamere - Ministero del Lavoro, Sistema Informativo Excelsior

Grazie per la Vs attenzione